



GOVERNO **DE** TODOS

Trabalhando pra valer



FAPERN

Estrutura da apresentação

1. Criação e objetivo
2. Estruturas de pesquisa
3. Bolsas – 2007
4. Projetos especiais
5. Difusão
6. Equipe Gestora
7. Pesquisadores – FAPERN
8. Endereço

1- CRIAÇÃO E OBJETIVO

- Pessoa Jurídica de direito público;
 - Administração Indireta (SEDEC);
 - Lei Complementar 257/2003 (criação);
 - Decreto 17.456/2003 (Estatuto).
- Fomentar pesquisas:
científicas, tecnológicas e de inovação
em consonância com as políticas de Governo
Federal e Estadual

2 – ESTRUTURAS DE PESQUISA

Criação e objetivo

Estruturas de pesquisa

Bolsas – 2007

Projetos especiais

Difusão

Equipe Gestora

Pesquisadores – FAPERN

Endereço

3 – BOLSAS

Geração do Conhecimento (34)
 Apoio a eventos (25)
 PAPPE I (9)
 PAPPE II (16)
 PAPPE Subvenção (32)
 PPSUS I (18)
 PPSUS II (16)
 PPSUS III (18)
 DCR I (30)
 DCR II (10)
 PPP I (30)
 PPP II (86)
 PRONEX I (6)
 PRONEX II (6)
Iniciação Científica Júnior (110)
 RHAE (6)

500 bolsas - 20 milhões

4 – PROJETOS ESPECIAIS

APL da Cotonicultura
Biodiesel I e II
Diagnóstico do Setor Mineral do RN
Mapa Geológico do RN
CT Apicultura (pesquisa)
Ciência do Povo
Cidade da Ciência
Semana Potiguar de Ciência e Tecnologia

15 milhões

4 – PROJETOS ESPECIAIS

**Ciência do Povo:
Práticas sociais produtivas
O invento e o inventor potiguar**

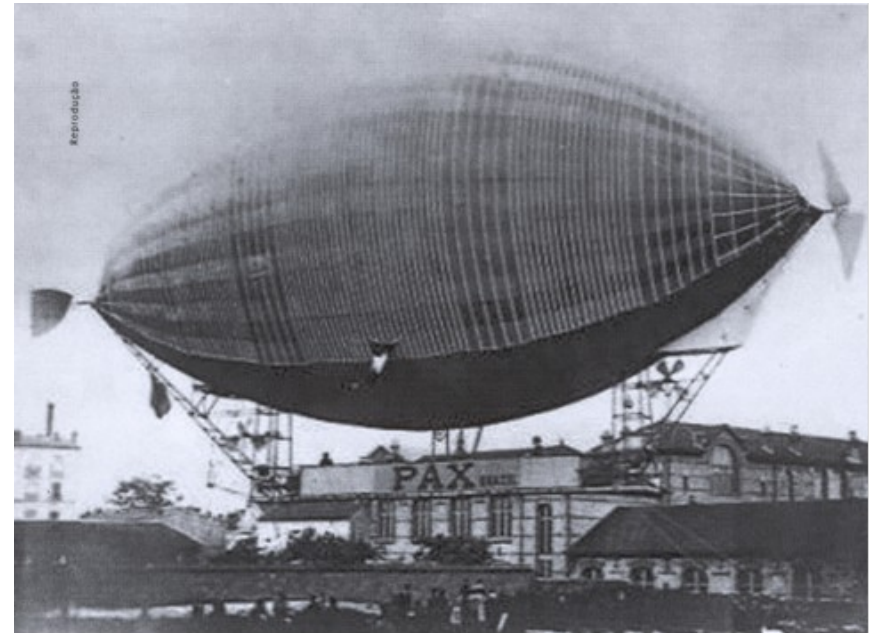

4 – PROJETOS ESPECIAIS

Cidade da Ciência: Programa de Difusão e Popularização do Conhecimento C&T para Inclusão e Desenvolvimento Social



4 – PROJETOS ESPECIAIS

Cidade da Ciência: Programa de Difusão e Popularização do Conhecimento C&T para Inclusão e Desenvolvimento Social



4 – PROJETOS ESPECIAIS

Cidade da Ciência: Programa de Difusão e Popularização do Conhecimento C&T para Inclusão e Desenvolvimento Social



4 – PROJETOS ESPECIAIS

Cidade da Ciência: Programa de Difusão e Popularização do Conhecimento C&T para Inclusão e Desenvolvimento Social



4 – PROJETOS ESPECIAIS

Cidade da Ciência: Programa de Difusão e Popularização do Conhecimento C&T para Inclusão e Desenvolvimento Social



4 – PROJETOS ESPECIAIS

Cidade da Ciência: Programa de Difusão e Popularização do Conhecimento C&T para Inclusão e Desenvolvimento Social



4 – PROJETOS ESPECIAIS

Premiação do I Salão Abraham Palatnik de Artes Visuais
125 trabalhos; 70 artistas; 03 classificados; Prêmio: R\$ 9.000,00



**SEMANA
POTIGUAR
DE C&T**

4 – PROJETOS ESPECIAIS

Prêmio Iniciação Científica
19 inscritos; 06 classificados; Prêmio: R\$ 15.000,00



**SEMANA
POTIGUAR
DE C&T**

4 – PROJETOS ESPECIAIS

Prêmio Iniciação Científica
19 inscritos; 06 classificados; Prêmio: R\$ 15.000,00



**SEMANA
POTIGUAR
DE C&T**

4 – PROJETOS ESPECIAIS

Prêmio Mostra Curta Celular
07 inscritos; 03 classificados; Prêmio: R\$ 2.200,00



**SEMANA
POTIGUAR
DE C&T**

4 – PROJETOS ESPECIAIS

Passeio no Barco-Escola Chama Maré (IDEMA)



**SEMANA
POTIGUAR
DE C&T**

4 – PROJETOS ESPECIAIS

Exibição de filme no SESC



**SEMANA
POTIGUAR
DE C&T**

4 – PROJETOS ESPECIAIS

Visita ao Centro de Teletendimento da COSERN



**SEMANA
POTIGUAR
DE C&T**

4 – PROJETOS ESPECIAIS

Visita ao INPE



**SEMANA
POTIGUAR
DE C&T**

4 – PROJETOS ESPECIAIS

Pesquisa vai à Escola



**SEMANA
POTIGUAR
DE C&T**

4 – PROJETOS ESPECIAIS

Escola vê Ciência



**SEMANA
POTIGUAR
DE C&T**

5 - DIFUSÃO

Ciência Sempre – Revista FAPERN



5 - DIFUSÃO

Website da FAPERN - www.fapern.rn.gov.br

The screenshot shows the website of FAPERN (Fundação de Apoio à Pesquisa do Estado do Rio Grande do Norte) in a Mozilla Firefox browser. The browser's address bar shows the URL <http://www.fapern.rn.gov.br/fapern/index.asp>. The website features a blue header with navigation links: Rio Grande do Norte | Governo | Secretarias | Imprensa | Municípios. A search bar is present with the text "Busca no Portal RN:" and a dropdown menu set to "Notícias". The main content area includes the FAPERN logo and the "GOVERNO DE TODOS" logo. A red navigation bar contains the following menu items: FAPERN, FORMAS DE APOIO, APOIO AO USUÁRIO, PUBLICAÇÕES, CONVÊNIOS, and INSTITUIÇÕES. On the left side, there is a vertical menu titled "FAPERN PESQUISA" with sub-items: LICITAÇÕES, LEGISLAÇÃO, INDICADORES, IMPORTAÇÕES, PORTARIAS, PESQUISADORES, DOWNLOAD, and LINKS. Below this menu is a "pr@tico" logo. The central content area features a search bar labeled "BUSQUE PELO SITE" and a news article titled "Micro e pequenas empresas terão R\$ 7 milhões para pesquisa". The article includes a photo of a group of people at a meeting and text mentioning Governor Wilma de Faria and Vice-Presidente Wlana Pannizi. To the right of the article are two blue buttons labeled "EDITAIS" and "VÍDEOS". At the bottom of the page, there are two sections for "Inscrições Abertas": "Edital 004/2008 INOVA - RN (Veja +)" and "Edital 003/2008 Apoio a Eventos". The browser's taskbar at the bottom shows the system tray with the time 09:37 and various application icons.

5 - DIFUSÃO

Encontros, colóquios, seminários, ciclos de estudo

ÁGUAS DO RIO GRANDE DO NORTE
PESQUISA E DESENVOLVIMENTO



SEMANA NACIONAL
DE CIÊNCIA E TECNOLOGIA
NO RIO GRANDE DO NORTE

DIAS 04, 05 E 06 DE OUTUBRO DE 2005
LOCAL CIENTEC - UFRN - ESPAÇO SEDRAE

**Semana Nacional
de Ciência e Tecnologia**
16 a 23 de outubro de 2006



Criatividade
& Inovação

**II Seminário de Ciência,
Tecnologia e Inovação do RN**
CTSI para o desenvolvimento do Rio Grande do Norte

16 a 19 de outubro de 2006



*I SEMINÁRIO DE AVALIAÇÃO DE
PROJETOS DO PROGRAMA DE
PESQUISA PARA O SUS
PPSUS/RN*

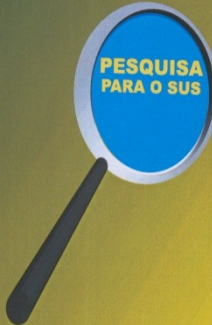

22 a 23 de novembro de 2006
Local: CEFOPe/RN
(Av. Alexandrino de Alencar, 1850, Tirol, Tel:3232.7631)

mapa social
DA REGIÃO
METROPOLITANA
DE NATAL



II seminário
de 30 de março a 1º de abril de 2005

Encontro Nacional da
Rede Metrópoles

**METRÓPOLES,
DESIGUALDADES E
segregação
socioespacial**

UFRN CCHLA PROEX
FAPERN CNPq FINEP
CASA

UFRN - CCHLA
rmnatal@cchla.ufrn.br

5 - DIFUSÃO

Apoio a eventos de natureza científica

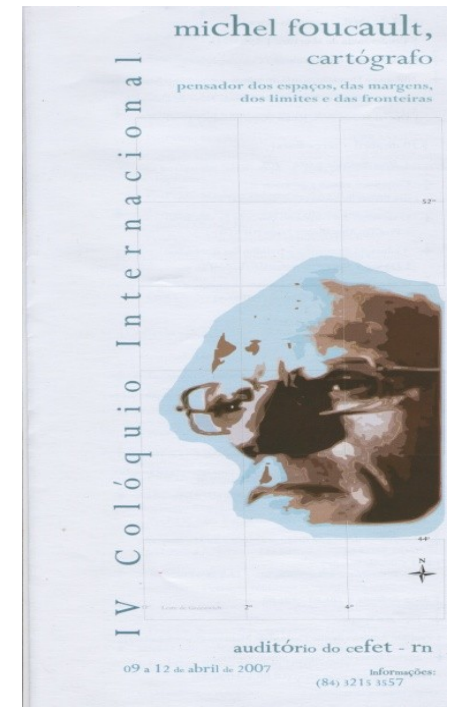
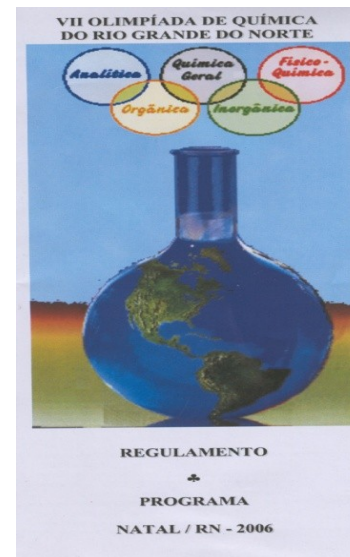
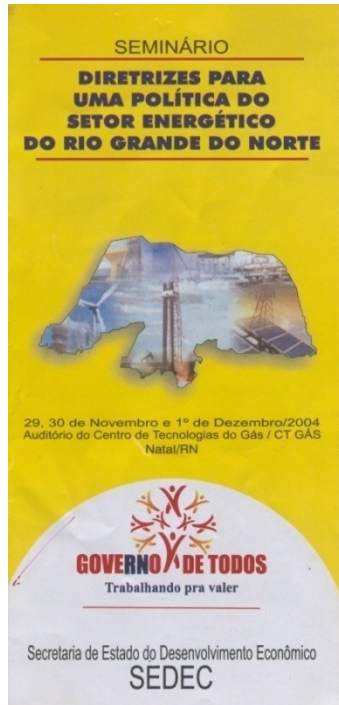

5 - DIFUSÃO

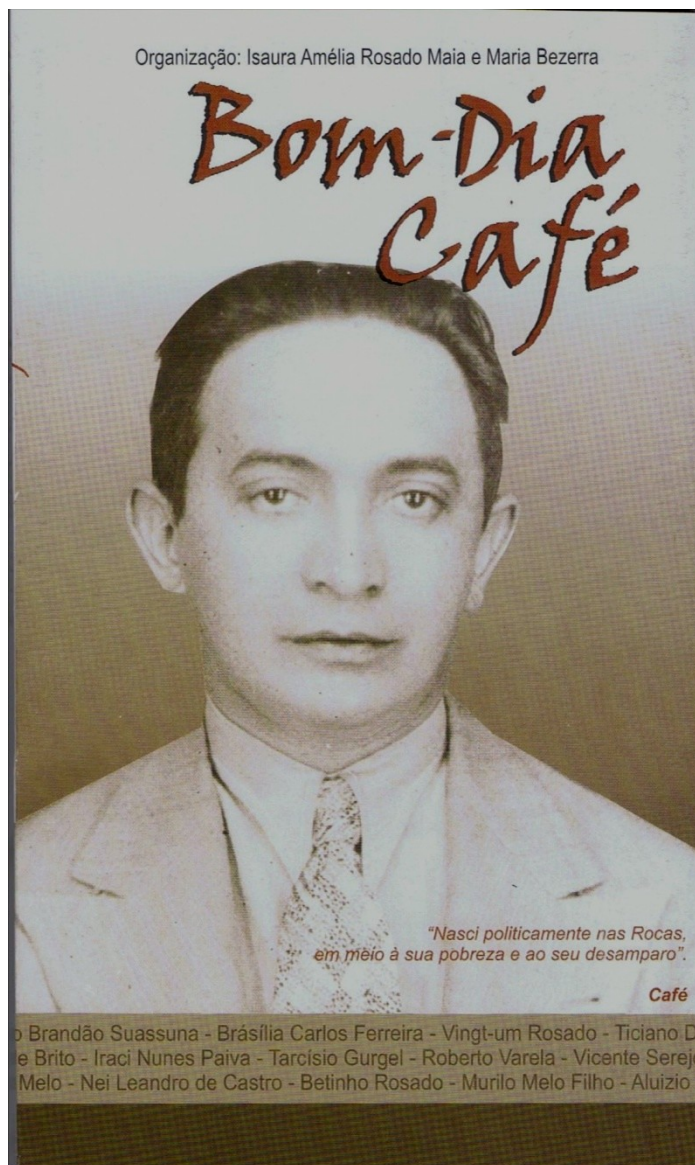

Coleção Patrimônio Cultural Potiguar Volume 1 – Bom Dia Café

6 – EQUIPE GESTORA

➤ Isaura Amélia de Sousa Rosado Maia

É Professora Universitária aposentada pela Universidade Federal do Semi-Árido – UFERSA. É Mestre em educação pela universidade Federal do Ceará e Doutora pela Universidade da Salamanca (Espanha), com tese em processos transmissão do Saber Agrícola, orientada pelo professor-doutor Mariano Fernandes Enguita, estudando os processos de transmissão de saber agrícola nas civilizações egípcia (textos e iconografia), grega (Hesíodo e Xenofonte) e romana (tratados agrícolas de Catão, Varão, Columela e Paládio); é Autora das publicações: “Dix-Sept Rosado: 5 Anos de Governo, 50 Anos de História (2000)”, “Casculo: Guardião das Nossas Tradições (2006)”, “Catálogo das Artes Visuais do RN” (2006)”, “Inventário do Patrimônio Cultural Potiguar – seis plaquetes (2007)”. Atualmente é diretora presidenta da Fundação de Apoio a Pesquisa do Rio Grande do Norte.

➤ José Lacerda Alves Felipe

Possui graduação em Geografia pela Universidade do Estado do Rio Grande do Norte (1974), especialização em Estudos Sociais pela Universidade Federal do Rio Grande do Norte (1976), especialização em Sociologia pela Universidade Federal do Rio Grande do Norte (1979) , mestrado em Geografia pela Universidade Federal de Pernambuco (1982) e doutorado em Geografia pela Universidade Federal do Rio de Janeiro (2000). Tem experiência na área de Geografia, com ênfase em Geografia Humana. Atuando principalmente nos seguintes temas: memória, imaginário, cidade.

➤ Rinaldo Claudino de Barros

Possui graduação em Ciências Sociais pela Universidade Federal do Rio Grande do Norte (1974), mestrado em Sociologia pela Universidade Estadual de Campinas (1981) e doutorado em Meio Ambiente e Desenvolvimento pela Universidade Federal do Paraná (1999). Atualmente é professor titular da Universidade do Estado do Rio Grande do Norte. Tem experiência na área de Sociologia, com ênfase em Sociologia do Desenvolvimento. Atuando principalmente no seguinte tema: Produtividade Social.

7 – PESQUISADORES - FAPERN

Aarão Lyra, Carlos Chesman, Adriano Alves Rabelo, Aldo da Cunha Medeiros, Álvaro Campos Cavalcanti Maciel, Ana Cláudia Galvão Freire, Ana Cristina Pinheiro Fernandes de Araujo, Ana Cristina Pinheiro Fernandes, Ana Paula Marques de Azevedo, Antônio Lisboa Leitão de Souza, Antônio Marozzi Righetto, Arthur Mattos, Aurigena Antunes de Araújo Ferreira, Carlos da Silva Vilar, Cibele Soares Pontes, Cilene Gomes, Claudete Aparecida Dallevedove Baccaro, Clodomiro Alves Júnior, Cynthia Romariz Duarte, Deusimar Freire Brasil, Diva Maria Bessa Wolff, Dory Hélio Aires de Lima Anselmo, Douglas Araújo, Edna Maria Mendes Aroucha, Elton Lúcio de Araújo, Elvira Maria Mafaldo Soares, Estéfane George Macedo Lacerda, Eulália Maria Chaves Maia, Fabíola Gomes de Carvalho, Franciné Alves da Costa, Francisco Barros, Francisco das Chagas Dantas de Lemos, Francisco Hevilásio, George Dantas de Azevedo, George Dantas de Azevedo, George Santos Marinho, Gilson de Vasconcelos Torres, Gilton Sampaio de Souza, Gustavo Rubens de Castro Torres, Harim Revoreda de Macedo, Hector Raul Montangne Dugrós, Hugo Alexandre de Oliveira Rocha, Indalécio Dutra, Ivaneide Alves Soares da Costa, Jaqueline Fernandes Pontes, João de Deus Lima, Joaquim Elias Lucena de Freitas, José Brandão Neto, José Renan de Medeiros, Josemairy Valdivino de Souza, Josemar Gurgel da Costa, Karen Maria da Costa Mattos, Luciano Henrique de Oliveira Caldas, Maisa Clari Farias Barbalho de Mendonça, Manoel Pimentel Neto, Marcelo Vinícius do Carmo e Sá, Marcílio Carlos Pereira de Souto, Maria Celeste Nunes de Melo, Maria Célia de Carvalho Formiga, Maria das Graças Soares Rodrigues, Maria de Fátima D. de Medeiros, Maria de Fátima Freire de M. Ximenes, Maria de Fátima Vitória de Moura, Maria do Carmo Lopes de Melo, Maria do Livramento Clementino, Maria Emília Yamamoto, Maria Hebe Nóbrega de Oliveira, Maria José Pereira Vilar, Maria Suely Costa Câmara, Mariana Baldi, Miguel Ferreira Neto, Moises Alberto Calle Aguirre, Patrícia Lígia Dantas de Moraes, Paulo César Araújo, Paulo César Moura, Paulo Hercílio Viegas, Reginaldo Antônio de Oliveira Freitas Jr, Renata Gonçalves Ferreira, Ricardo Clapis Garla, Ricardo Oliveira Guerra, Roberto de Araújo Faria, Roberto Terumi, Rosane Costa Gomes, Rubens Maribondo Nascimento, Sérgio Antônio da Silva Almeida, Sérgio Renato da Silva Soares, Silvia Maria Mendes Ahid, Simone Almeida Gavilan L. Costa, Simone da Nóbrega Tomaz Moreira, Simone Pedrosa Lima, Suely Souza Leal de Castro, Susana Martins Alves, Suzana Carneiro de Azevedo, Tereza Maria Dantas de Medeiros, Tereza Neuma de Castro Dantas, Terezinha Lúcia dos Santos, Túlio Acioly de Lima e Moura, Valéria Soraya de Farias Sales, Verônica Sandra Valentinuzzi, Washington José de Souza.



FAPERN

FUNDAÇÃO DE APOIO À PESQUISA DO RIO GRANDE DO NORTE

BR 101 Km 94 - Centro Administrativo, s/n. Lagoa Nova.

Natal - RN. CEP: 59.064-901

Tel: (84) 3232-1731 / Fax: (84) 3232-1731

www.fapern.gov.br

E-mail: fapern@rn.gov.br