



PREFEITURA MUNICIPAL DE NATAL
SECRETARIA MUNICIPAL DE MOBILIDADE URBANA - STTU

LEVANTAMENTO TÉCNICO: CONTROLADOR ELETRÔNICO DE VELOCIDADE
Resolução nº 798/2020 – CONTRAN
Anexo I

1 – IDENTIFICAÇÃO DO ÓRGÃO OU ENTIDADE COM CIRCUNSCRIÇÃO SOBRE A VIA	
Razão Social:	STTU – Secretaria Municipal de Mobilidade Urbana
CNPJ:	08.565.566/0001-72
Município/UF:	Natal/RN

2 – CARACTERÍSTICAS DO LOCAL/TRECHO DA VIA	
Endereço:	Ponte Newton Navarro, a 200m da saída da ponte, sentido Praia da Redinha, Natal/RN
Sentido do fluxo fiscalizado:	Crescente: Redinha > Praia do Meio
Classificação viária (art. 60 do CTB):	Via Urbana: Arterial
Tipo De Via:	Pista Principal
Tipo De Pista:	Pista Dupla
Quantidade de Faixas Fiscalizadas:	02
Geometria da via:	Declive
Fluxo veicular na pista fiscalizada (VMD):	18.638
Trânsito de Vulneráveis:	Ciclistas; Veículos não motorizados.
Obras de Arte	Ponte

3 – VELOCIDADE		
Velocidade Regulamentada para o local de instalação do equipamento:	50 km/h	24/03/2014

4 – AUTORIDADE DE TRÂNSITO COM CIRCUNSCRIÇÃO SOBRE A VIA	
Nome:	Daliana Bandeira Luz Monteiro Santos
Matrícula:	73.084-8
Data:	01/03/2023



PREFEITURA MUNICIPAL DE NATAL
SECRETARIA MUNICIPAL DE MOBILIDADE URBANA - STTU

5 – PROJETO OU CROQUI DO LOCAL

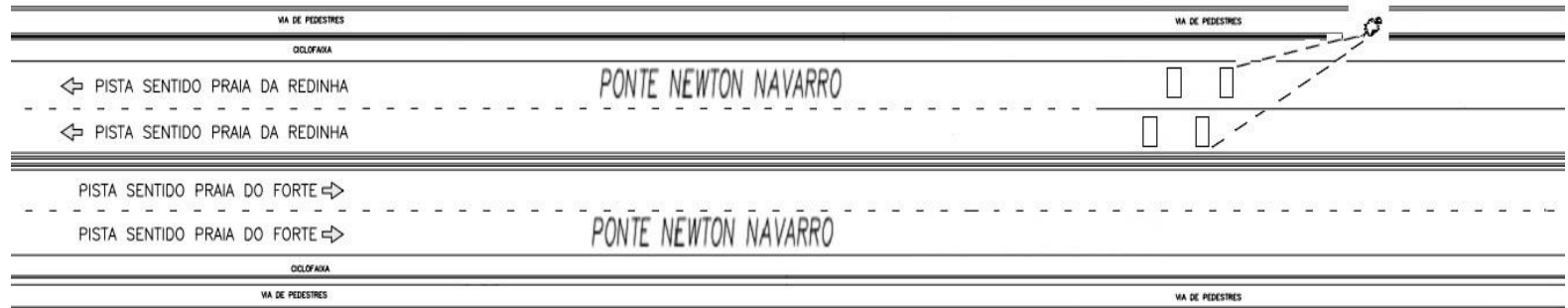

LEGENDA

 EQUIPAMENTO DE FISCALIZAÇÃO ELETRÔNICA



PREFEITURA MUNICIPAL DE NATAL
SECRETARIA MUNICIPAL DE MOBILIDADE URBANA - STTU

6 – IMAGENS DO LOCAL

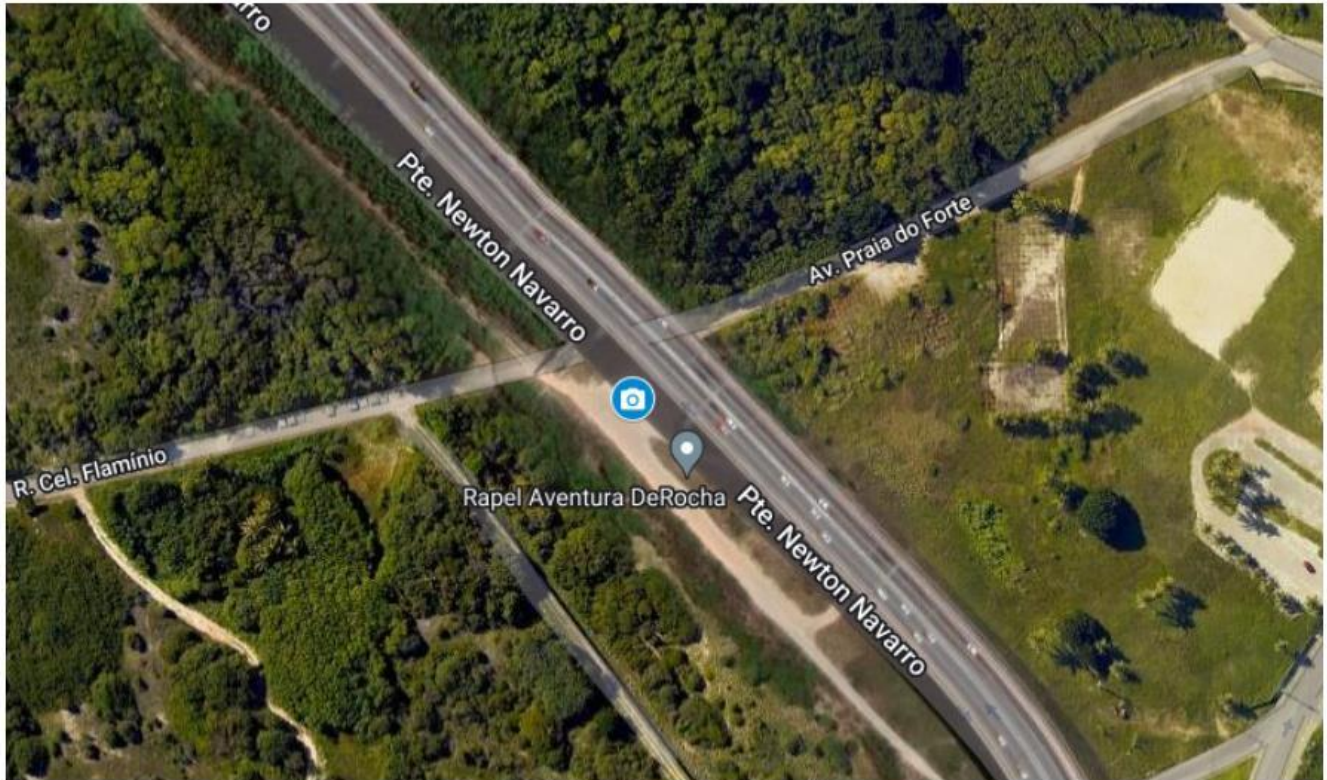

Figura 1 - Vista Superior – Fonte: Google Earth